令和5年　第8回　伊豆の国市議会報告会

議会報告：市民の声を行政に届けるために
～議会一般質問～

議会報告：市民の声を行政に届けるために
～議会一般質問～

「議会一般質問とは?」
議員が議会で市長に市政運営を問い質す！

議員が議会定例会で、市のお金の使い方や将来の計画、市民のための事業などを市長に質問し、市が市民のために適切な市政運営を進めているかをチェックします。

二元代表制

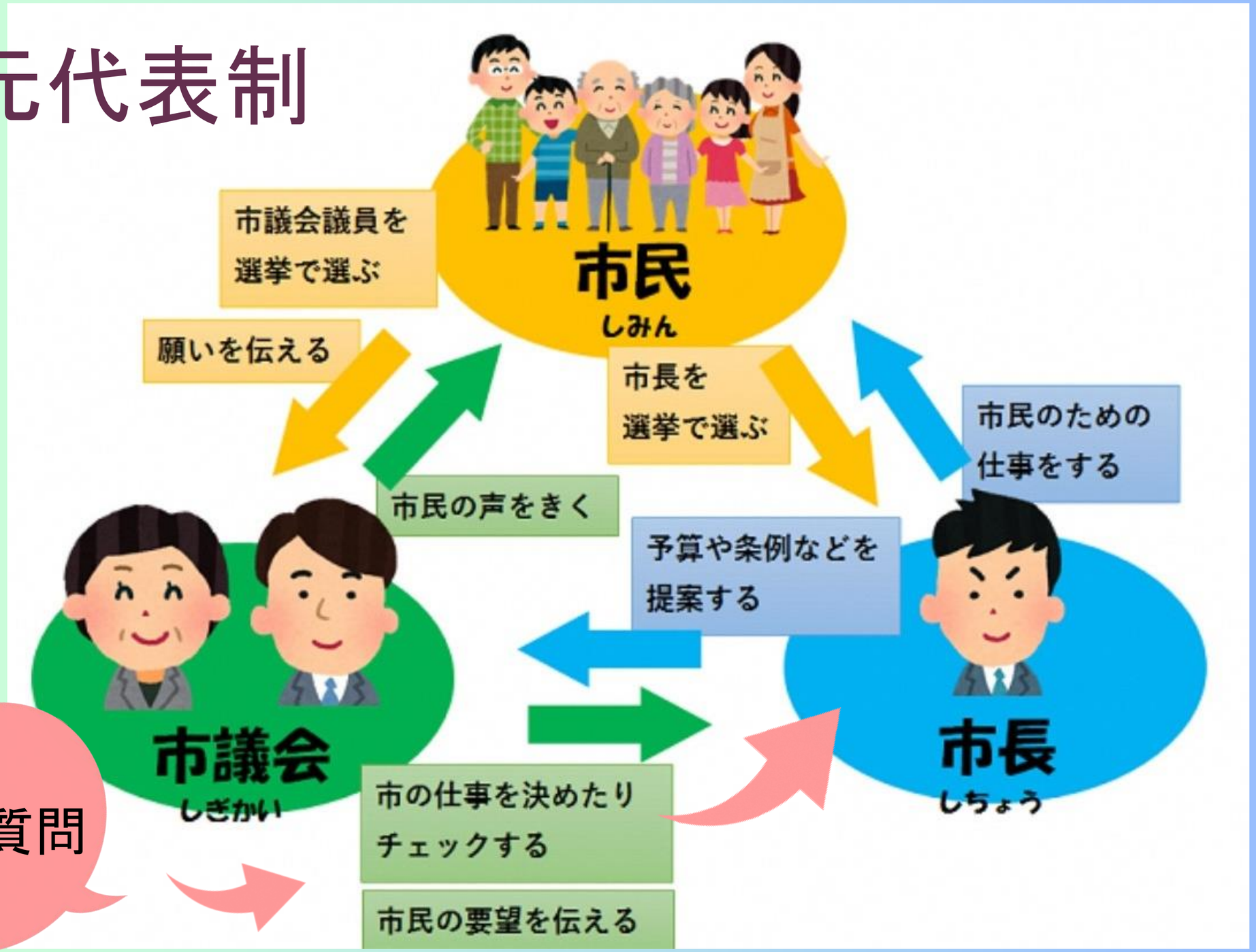
市民
しみん
市議会議員を
選挙で選ぶ
願いを伝える
市長を
選挙で選ぶ
市民のための
仕事をする
市民の声をきく
予算や条例などを
提案する
市議会
しぎかい
市長
しちょう
市の仕事を決めたり
チェックする
市民の要望を伝える

一般質問

伊豆の国市議会では、
年4回の議会定例会で一般質問する機会があります。
質問時間は、市が答える時間を除き最大40分で、
再質問は一問一答方式で何回でもできます。

3月	6月	9月	12月
予算審議		決算審査	

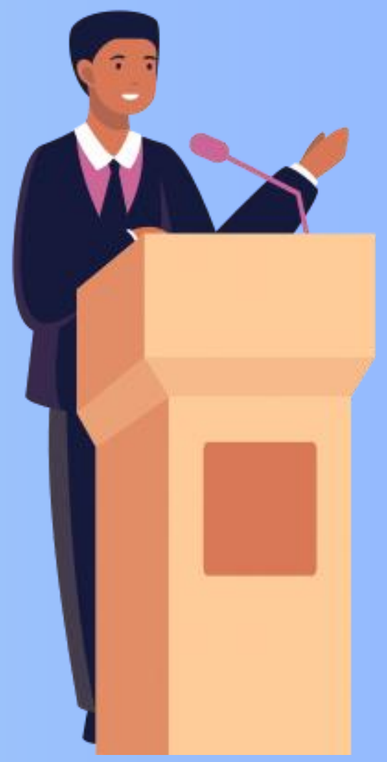

一般質問はどうやって行われる?

【質問を通告】➡【議会で質問】➡【再質問】

【答弁】

一般質問は市民の声を代弁し、市政を質す重要な議員活動の場といえます。
その際、議員は単なる要望やお願いではなく、市の行財政全般にわたる建設的な論議を心がけます。

一般質問の内容は？

市の行財政全般にかかわる事業内容や
市長・教育長の所信などを問い質します。

市民からの
要望

選挙公約
実現のため

議員が日頃から取り
組んでいるテーマ

伊豆の国市議会では……

＊令和3年（2021）6月～令和5年（2023）6月
9回の議会定例会で
合計のべ112人が一般質問しました。

具体的に
どのような内容が
質問として取り上げられたの
でしょうか？

一般質問の内容は？

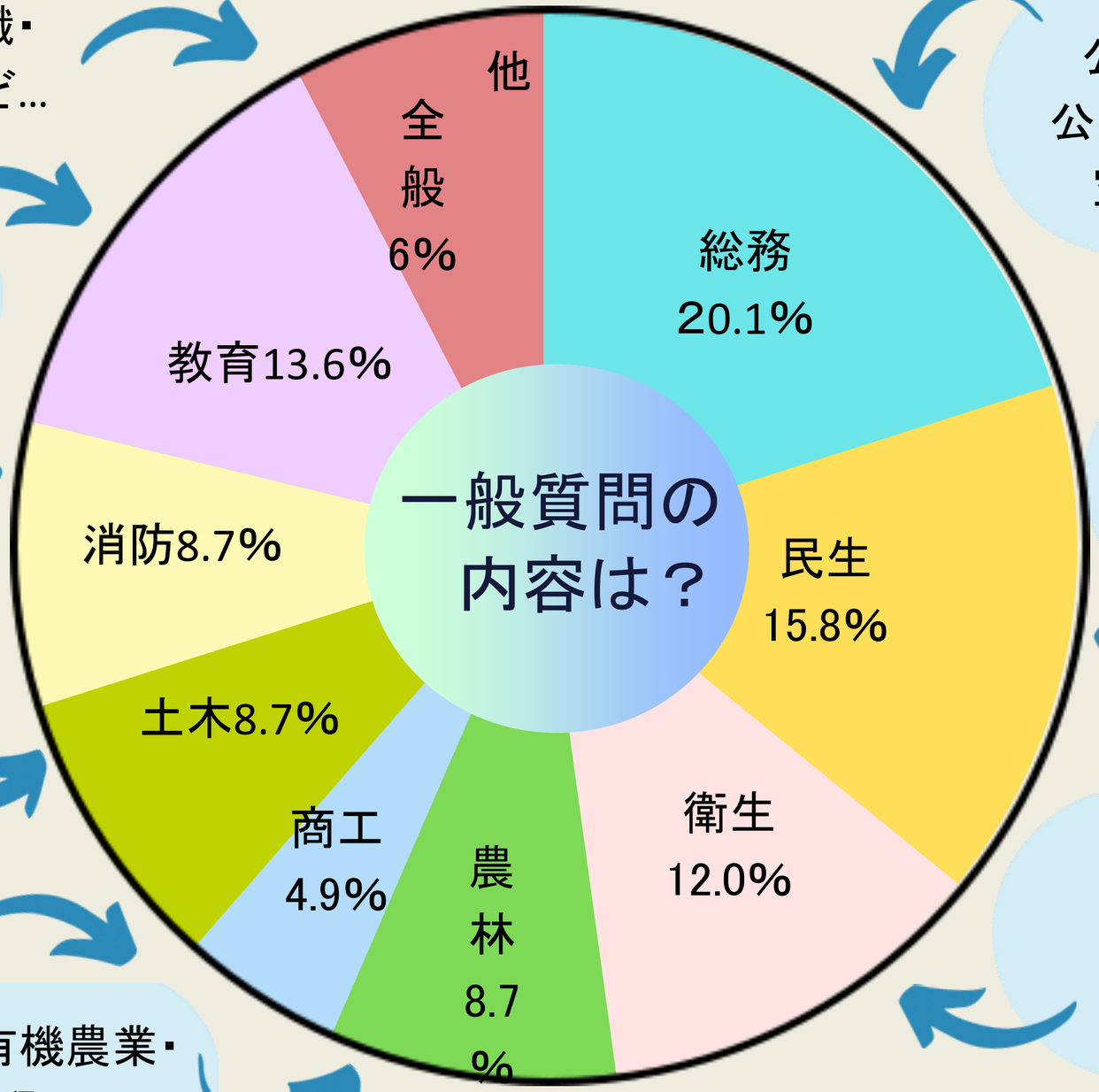

市政全般・組織・伊豆中央道など…

公共交通・タクシー券・公共施設・FM・交流都市・空家・交通安全など…

保幼小中学校・文化財・給食など…

高齢者福祉・こども・地域医療・障がい者・放課後児童教室など…

防災…

かわまちづくり・道路・公園…

ごみ・コロナ・気候危機・下水道・地域猫など…

オリパラ・大河ドラマ…

有害鳥獣・有機農業・農業振興…

議会は傍聴できます

議場で議会を傍聴してみませんか?

議場は伊豆の国市役所（長岡庁舎）2階です。

一般質問は
インターネットによる生配信でも
ご覧になれます

録画映像は
議会だよりのQRコードや
市のホームページから
スマホやタブレットなどで
いつでもご覧になれます

伊豆の国市議会は行政とともに、
市民のみなさまにとって
より住みやすいまちをめざし、力を尽くしてまいります。

総務産業建設委員会

福祉文教環境委員会

令和5年　第8回　伊豆の国市議会報告会

議会報告：市民の声を行政に届けるために
～議会一般質問～

ご視聴いただきありがとうございました。

アンケートのご協力をよろしくお願いいたします。