

市民に寄りそうまちづくり予算 ～第3次総合計画始動～

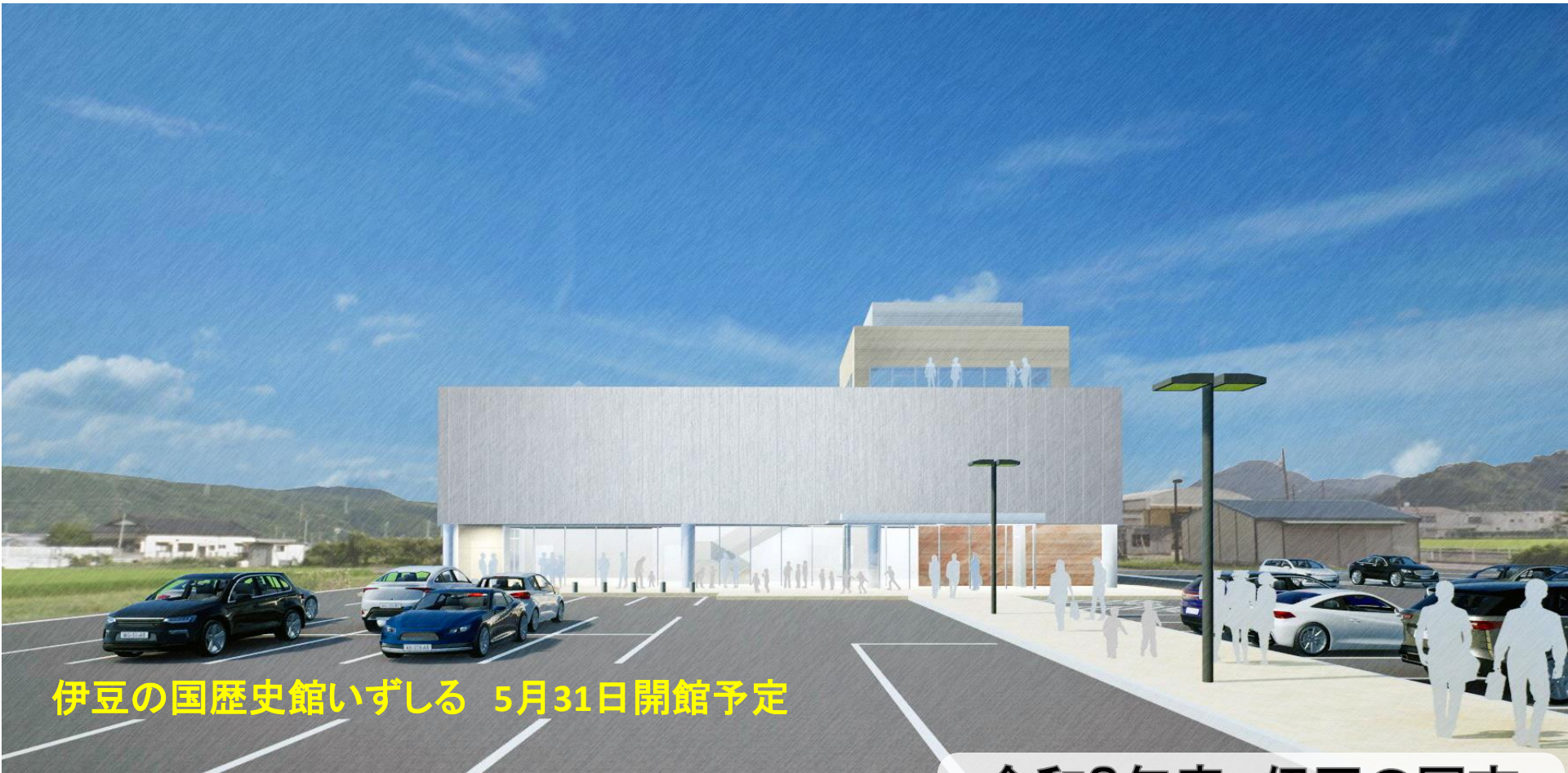

伊豆の国歴史館いずしる 5月31日開館予定



1 予算総額(一般会計)

令和8年度当初予算 224.0 億円

令和7年度当初予算 245.8 億円

増減率 ▲8.9 %

(単位: 億円)

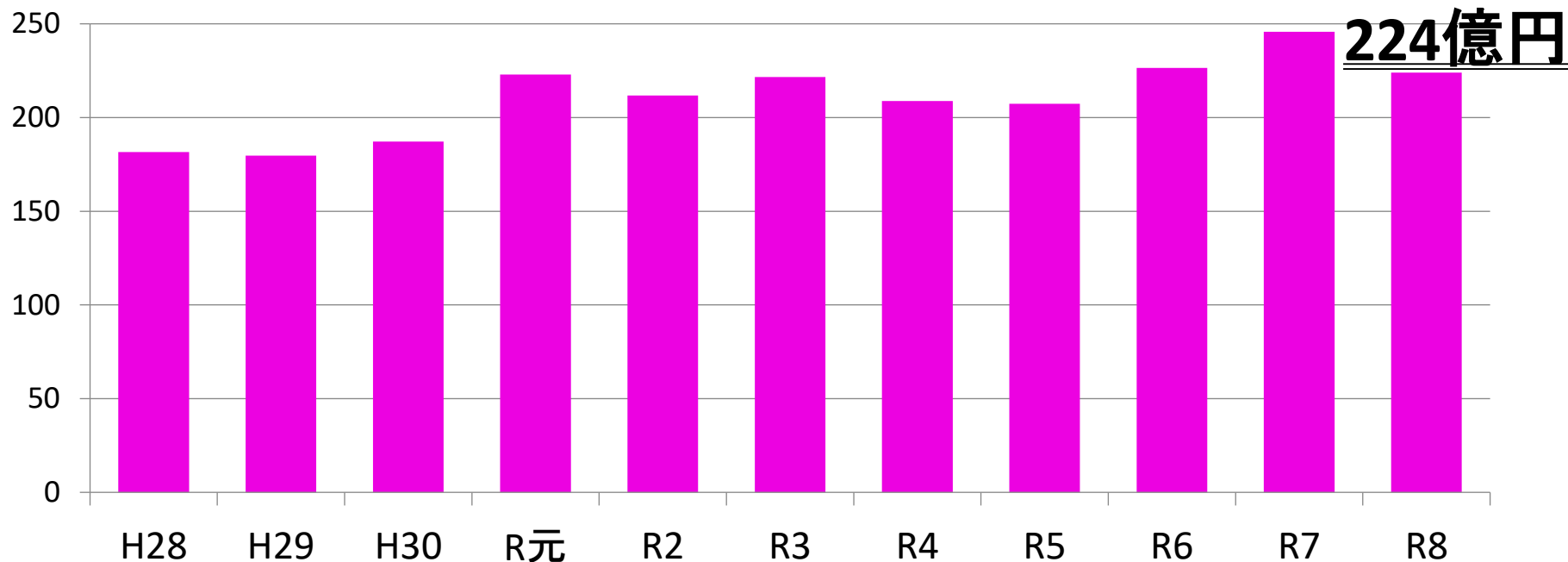

2 予算規模

全会計

(単位: 千円、%)

区分	R 8	R 7	増 減	増減率
一般会計	22,400,000	24,580,000	▲2,180,000	▲8.9
特別会計	10,994,000	10,856,000	138,000	1.3
企業会計	4,018,000	4,259,000	▲241,000	▲5.7



3 歳入の概要

自主財源

(単位: 千円、%)

款区分		R 8	R 7	増減	増減率
1款	市税	7,157,000	6,983,000	174,000	2.5
14款	使用料及び手数料	233,775	224,300	9,475	4.2
17款	財産収入	110,600	92,140	18,460	20.0
19款	繰入金	1,204,991	1,249,882	▲44,891	▲3.6
	その他	1,435,410	1,705,255	▲269,845	▲15.8
合 計		10,141,776	10,254,577	▲112,801	▲1.1

依存財源

(単位: 千円、%)

款区分		R 8	R 7	増減	増減率
11款	地方交付税	4,710,000	4,620,000	90,000	1.9
15款	国庫支出金	3,465,938	3,290,122	175,816	5.3
16款	県支出金	1,513,786	1,585,401	▲71,615	▲4.5
22款	市債	564,500	2,977,900	▲2,413,400	▲81.0
	その他	2,004,000	1,852,000	152,000	8.2
合 計		12,258,224	14,325,423	▲2,067,199	▲14.4



(自主財源比率)

(単位: %)

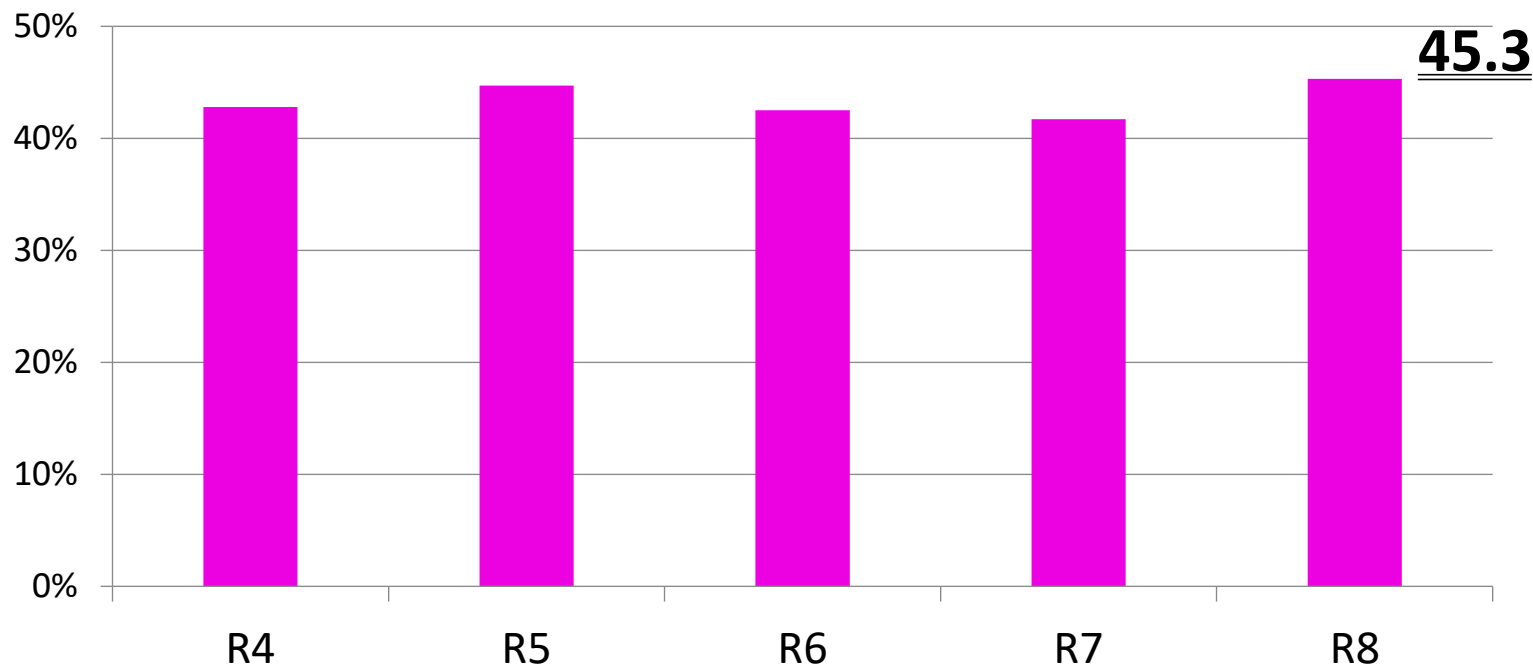

自主財源比率の増加 (前年度41.7%より3.6ポイント増)



“合併特例債の終了に伴い市債が大幅減”となったことにより、
依存財源が減少したことによる



市 債

(単位:千円)

款区分		R 8	R 7	増減
22款	市債	564,500	2,977,900	▲2,413,400
	緊急自然災害防止対策事業債	152,100	157,600	▲5,500
	公共事業等債	73,700	0	73,700
	地方道路等整備事業債	73,300	0	73,300
	学校教育施設等整備事業債	61,800	48,700	13,100
	合併特例債(R7終了)	0	2,665,900	▲2,665,900
	その他	203,600	105,700	97,900

繰入金

(単位:千円)

款区分		R 8	R 7	増減
19款	繰入金	1,204,991	1,249,882	▲44,891
	財政調整基金	870,000	890,000	▲20,000
	減債基金	96,000	90,000	6,000
	ふるさと応援基金(企業版を含む)	155,500	245,100	▲89,600
	公共施設等総合管理基金	50,000	0	50,000
	その他	33,491	24,782	8,709



4 歳出の概要

義務的経費

(単位:千円、%)

費目	R 8	R 7	増 減	増減率
人件費	3,932,386	3,805,966	126,420	3.3
扶助費	4,804,531	4,508,175	296,356	6.6
公債費	2,700,506	2,544,803	155,703	6.1
合 計	11,437,423	10,858,944	578,479	5.3

● 人件費の増加要因

人事院勧告に伴う給料水準の引上げ、地域手当率の引上げ 等

● 扶助費の増加要因

生活保護費(医療扶助)、障害者(児)自立支援給付費の増加

物価高騰対応重点支援臨時交付金による子育て世帯支援金の支給 等

● 公債費の増加要因

合併特例債を活用した大型事業に対する借入金の元金償還による増



投資的経費(普通建設事業)

(単位:千円、%)

費目	R 8	R 7	増 減	増減率
補助事業	337,107	695,387	▲358,280	▲51.5
単独事業	880,089	3,058,052	▲2,177,963	▲71.2
県営事業負担金	118,661	81,545	37,116	45.5
合 計	1,335,857	3,834,984	▲2,499,127	▲65.2

● 国庫補助事業

- ・新市民交流センター整備工事 9, 229万円
- ・長岡中屋内運動場屋根・外壁改修工事 6, 000万円 等

● 市単独事業

- ・長岡南小受水槽設置工事 4, 422万円
- ・韭山最終処分場浸出液処理施設解体工事 3, 720万円 等

【参考】令和7年度に合併特例債を活用して実施した工事 25億5, 055万円

- ・庁舎大規模改修事業 9億1, 460万円
- ・歴史・文化拠点施設整備工事 7億3, 360万円
- ・衛生施設解体撤去工事 3億5, 633万円 等

※合併特例債の終了により投資的経費は大幅減。ただし、地区要望に基づく道路改良事業費等は増額。



その他

(単位: 千円、%)

費目	R 8	R 7	増 減	増減率
物件費	3,961,519	4,417,100	▲455,581	▲10.3
維持補修費	112,848	112,821	27	0
補助費等	2,956,762	2,714,220	242,542	8.9
積立金	336,775	280,157	56,618	20.2
繰出金	2,218,811	2,321,769	▲102,958	▲4.4

● 物件費の減少要因

- ・地方公共団体情報システム標準化事業 ▲2億6, 688万円
 - ・小中学校1人1台タブレットの更新 ▲2億3, 902万円
- 等

● 補助費等の増加要因

- ・駿東伊豆消防組合負担金 8億8, 209万円(6, 026万円増)
 - ・電算センター負担金 1億6, 939万円(1, 275万円増)
 - ・物価高騰対応の各種補助金等 1億4, 462万円(新規)
- 等

● 主な積立金

- ・ふるさと応援基金積立金 3億円(5, 000万円増)
- 等



5 基金・地方債の状況(一般会計)

基金の状況

(単位:千円)

基金名	R7年度末 見込額	R8年度当初予算計上額		R8年度末 見込額
		積立金	繰入金	
財政調整基金	3,369,903	11,345	870,000	2,511,248
減債基金	715,910	2,385	96,000	622,295
ふるさと応援基金	217,425	300,000	155,500	361,925
地域振興基金	2,185,200	0	0	2,185,200
その他	2,505,795	23,045	56,900	2,471,940
合 計	8,994,233	366,775	1,178,400	8,152,608

地方債の状況

(単位:千円)

区分	R7年度末 現在高見込額	R8年度中増減見込		R8年度末 現在高見込額
		起債見込額 (繰越分を含む)	元金償還 見込額	
地方債	27,689,660	797,200	2,460,110	26,026,750
うち合併特例債	16,224,533	192,200	956,466	15,460,267

※交付税措置(合併特例債70%など)により、市の実質的な負担は実際の借入額より軽減される。



市民に寄りそうまちづくり予算

～第3次総合計画始動～

豊かな学びと 健やかなくらしのまちづくり

子育て、こども、教育
生涯学習・歴史文化、保健・医療

地域で支え合う 安全安心のまちづくり

地域福祉、包括的支援、
防災、市民安全

市民一人ひとりが活躍する にぎわいのまちづくり

商工・雇用、農業
観光・シティプロモーション、市民活躍

住みよい 持続可能なまちづくり

自然・生活環境、まちなみ形成
交通・道路



豊かな学びと健やかな暮らしのまちづくり

子育て

- 産後ケア **367万円**
※産後の母子に対して、市内温泉施設・病院等で心身のケアや育児のサポートなどを実施
- 妊婦のための支援給付 **2,774万円**
※子ども・子育て支援法に基づく、妊娠届出時5万円・妊娠していたこどもの人数×5万円の給付
- 子育て支援拠点施設整備検討 **157万円【新規】**
※旧共和幼稚園を活用した子育て支援拠点施設の整備・利活用の検討
- 子育て世帯支援金【物価高騰対応】 **6,882万円【新規】**
※物価高騰対策として子育て世帯に対する給付を実施(こども1人当たり1万円を予定)
- 狩野川リバーサイドパークベビーケアルーム **440万円【新規】**
※狩野川リバーサイドパークにベビーケアルームを新設



● **小学校給食費無償化・中学校等給食費負担軽減【物価高騰対応】**
3,166万円【拡充】

※小学校は国基準額との差額を市費負担し、保護者負担を無償化

中学校、公立幼稚園・保育園等は改定額との差額を市費負担し、保護者負担を据置き

● **私立保育園等給食費補助【物価高騰対応】**
661万円【拡充】

※私立保育園等への給食費物価高騰分の補助（保護者負担の20%に引上げ）

こども・教育

● **校内教育支援センターの開設**
834万円【新規】

※大規模小学校3校に、不登校・保健室登校児童のための校内教育支援センターを開設



- 私立認定こども園整備支援** **300万円【新規】**
※蕨山保育園の移転・建替え・こども園化に対する補助
- 学校の在り方検討** **17万円【新規】**
※学校の適正規模・適正配置に向けた検討を開始
- 小学校水泳授業外部委託** **623万円【拡充】**
※長岡南小・長岡北小・大仁北小の水泳授業を長岡温水プールで実施
- 幼保小中グローバル教育** **3,934万円**
※ALTによる幼少期から切れ目のない英語教育、海外在住者とのオンライン会話教室等を実施
- 小学校施設維持補修事業** **1億943万円【拡充】**
※各学校ガラスフィルムの交換、長岡南小屋上防水工事、長岡南小受水槽更新工事等を実施
- 中学校施設維持補修事業** **1億561万円【拡充】**
※各学校ガラスフィルムの交換、長岡中屋内運動場屋根・外壁改修工事等を実施



生涯学習・歴史文化芸術・スポーツ

●伊豆の国歴史館維持管理

※伊豆の国歴史館いずしるの維持管理経費

2,601万円【新規】

●公共施設予約システム構築

※新しい公共施設予約システムの導入

1,482万円【新規】

●新市民交流センター整備

※旧田京幼稚園を多世代交流拠点施設として整備

9,653万円【新規】

●スポーツ教室

※こども向けスポーツ体験講座に未就学児向け教室を追加

220万円【拡充】

●長岡体育館トレーニング器具購入

※老朽化したトレーニング器具の更新

922万円【新規】



●江川家住宅保存修理事業費補助金

※江川家住宅の保存修理のための補助

131万円【新規】

●史跡伝堀越御所跡用地測量委託料等

※伝堀越御所跡の保存活用の推進

480万円【新規】

保健・医療

●救急医療対策事業

※順天堂大学医学部附属静岡病院、伊豆保健医療センターへの補助金

7,368万円

●成人予防接種事業

※高齢者インフルエンザ・肺炎球菌・带状疱疹ワクチンの定期接種

带状疱疹ワクチンは、定期接種対象者以外の希望者への対応を合わせて実施

4,602万円



地域で支え合う安全安心のまちづくり

地域福祉

- 個別避難計画作成支援 **41万円**

※災害対策基本法に基づき、避難行動要支援者毎の避難計画作成に対する支援を実施

- 社会福祉協議会助成 **4,486万円**

※社会福祉協議会運営費補助、ボランティア育成・ふれあい広場等の事業費補助

包括的支援

- 生活困窮者自立支援 **3,738万円**

※生活困窮者の就労や家計改善、子どもの学習などの支援を通じて自立の促進を図る

- 障害者(児)自立支援給付 **11億3,736万円**

※障がい者(児)に対する介護や訓練などのサービスの提供



- 児童発達支援 **2億8,100万円**
※障がい児に対する通所型療育サービスの提供
- 障害福祉サービス事業所等支援【物価高騰対応】 **97万円【新規】**
※市内事業所等に対する燃料費や光熱費の支援
- 高齢者福祉タクシー等利用助成 **5,000万円**
※高齢者タクシー・バス・鉄道共通利用券の交付(1人10,000円)
- 長寿祝い事業 **2,042万円**
※喜寿・米寿の祝金支給、100歳への祝品贈呈、地区敬老会等への補助
- 介護サービス事業所等支援【物価高騰対応】 **412万円【新規】**
※市内事業所等に対する食料費、燃料費、光熱水費の補助
- 老人憩の家水晶苑維持管理事業 **1,640万円**
※洗い場の改修工事や自動券売機の更新



防災・減災・市民安全

- 自主防災組織資機材整備事業補助金 **1,096万円**
※自主防災会の防災資機材購入の補助
- 木造住宅耐震補強助成金 **1,150万円**
※老朽化した木造住宅の耐震改修に対する助成
- 急傾斜地対策 **7,540万円**
※浮橋、神島、守木、宗光寺の急傾斜地対策工事等を実施
- 準用河川洞川流域浸水対策 **6,200万円**
※準用河川洞川の浸水被害の軽減対策工事を実施
- 河川浚渫 **3,510万円【拡充】**
※谷戸川、浮橋川、古川等の浚渫工事を実施
- 街頭防犯カメラ設置事業費補助金 **690万円【拡充】**
※地区要望に基づく防犯カメラ設置に対する補助



市民一人ひとりが活躍するにぎわいのまちづくり

商工・雇用

- 採用活動事業費補助金(労働者対策事業) **50万円**
※市内企業等の合同説明会やPR動画制作費用の補助
- ふるさと納税の強化 **3,218万円【新規】**
※ふるさと納税業務の中間業者への委託を開始(事業者・返礼品の新規開拓等)
- 生産性向上設備導入支援【物価高騰対応】 **4,200万円【新規】**
※中小企業の設備投資等を支援
- 温泉旅館オフィス化事業費補助金 **90万円【新規】**
※温泉旅館オフィス化における賃借料を補助



農業

- 担い手育成総合対策 **5,338万円**
※就農初期の青年就農者に対する経営資金の補助
- 農業用機械等導入事業補助金 **900万円【拡充】**
※農業者の経営規模拡大を目的とした機械・設備等の導入支援
- 農業生産資材価格高騰対策支援【物価高騰対応】 **4,800万円【新規】**
※農業者に対する生産資材価格高騰対策の支援
- 有機農業促進 **781万円**
※実証圃を使用した実地講習の継続、学校給食提供の有機栽培農産物購入等
- 6次産業化商品等開発費補助金 **140万円【拡充】**
※商品開発等に対する補助、加工場施設整備経費を補助対象に追加



観光・シティプロモーション

- お試し移住補助金 **15万円【新規】**
※移住希望者が生活体験のために市内に宿泊する場合に宿泊費を補助
- 結婚新生活支援事業補助金 **300万円【新規】**
※市内の新婚世帯の住宅取得費用等を補助
- シティプロモーション推進 **564万円【拡充】**
※新たにLOVOTの聖地化に向けたPR事業を実施
- 都市交流 **641万円**
※長岡京市、ソングノハイルハン区、マリーナ市との交流費用等
- 地域観光振興促進 **100万円【新規】**
※芸妓PR等の集客促進用動画制作、SNSを活用したPRの実施
- 道の駅トイレ改修 **1,936万円【新規】**
※道の駅のトイレ改修費用負担金、県バリアフリー化促進支援補助金



市民活躍

●自治会物価高騰対策支援【物価高騰対応】

※市内自治会の活動費に対する物価高騰分の支援

2,681万円【新規】

●パートナーシップ負担金

※市民活動を行う団体に対する補助

120万円

●伊豆の国歴史館開館記念事業

※伊豆の国歴史館の開館記念イベントの実施等

150万円【新規】



住みよい持続可能なまちづくり

自然・生活環境

●河東団地大規模改修事業

※市営住宅河東団地の外壁、ベランダ等の塗装工事

3,725万円【新規】

●マイナンバーカード申請・交付予約支援

※マイナンバーカードの新規・更新申請の代行、交付予約受付

1,166万円【新規】

●地球温暖化対策実行計画中間見直し

※第4次計画(R4～R12)の中間見直しを実施

99万円【新規】

●一般廃棄物処理基本計画改定

※令和4年度策定計画の一部改定を実施

341万円【新規】



●**韮山最終処分場維持管理事業**

※浸出水処理施設の解体工事等を実施

4,228万円

●**長岡最終処分場再生事業**

※再生整備に伴う生活環境影響調査、再生工事(焼却灰撤去)発注仕様書の作成等

3,653万円【新規】

まちなみ形成

●**社会実験業務(都市計画事業)**

※伊豆長岡温泉・川の駅・道の駅の回遊性を検証する社会実験を実施

88万円【新規】

●**ラジコン草刈機購入費**

※ラジコン草刈り機の購入(自治会への貸出も予定)

166万円【新規】



交通・道路

- **公共交通事業者燃料費支援【物価高騰対応】** **921万円【新規】**
※バス・タクシー事業者に対する燃料費高騰分の支援
- **公共ライドシェア運行** **344万円【新規】**
※大仁東地区における公共ライドシェアの本格運行開始
- **道路施設維持補修事業** **1億2,383万円**
※地区要望等に基づく道路維持補修工事、舗装補修工事等を実施
- **道路橋梁新設改良事業** **1億3,560万円【拡充】**
※地区要望等に基づく道路の改良工事、舗装工事等を実施
- **交通安全対策（地区内連携）事業** **2,549万円【新規】**
※江間地区生活道路の整備に向けた測量等を実施

